



OBEC KOVALOVICE

Kovalovice 10, okres Brno venkov, PSČ 664 06.

tel. fax 544226009
tel. 544226746
E-mail: starosta@kovalovice.cz
obec@kovalovice.cz

Záměr

Obec Kovalovice zveřejňuje podle ustanovení § 39 zákona o obcích, záměr - prodej části pozemku p.č. 278/1 k.ú.Kovalovice v části obce „Druhá strana“ ve vlastnictví obce ,vyznačený v příložené mapce o výměře cca 38 m2

Blahák Milan-starosta obce



Vyvěšeno: 18.4.2008
Sňato:

VÝKAZ DOSAVADNÍHO A NOVÉHO STAVU ÚDAJU KATASTRU NEMOVITOSTÍ

Dosavadní stav				Nový stav										
Uznačení pozemku parc. číslem	Výměra parcely		Druh pozemku Způsob využití	Uznačení pozemku parc. číslem	Výměra parcely		Druh pozemku Způsob využití	Nabyvatel	měřeni výměra	Porovnání se stavem evidence právních vztahů				
	ha	m ²			ha	m ²				Díl přechází z pozemku označeného v		Číslo listu vlastnickví	Výměra dílu	
										katastru nemovitostí	dřívejší poz. evidence		ha	m ²
300	12	75	zast.pl. obj.bydl	300/1	11	31	zast.pl. obj.bydl		0	300	607	1	44	
			300/2	1	44	ost.pl. staveniště	1	0						
	12	75			12	75								

Nabyvatel: 1 – dosavadní

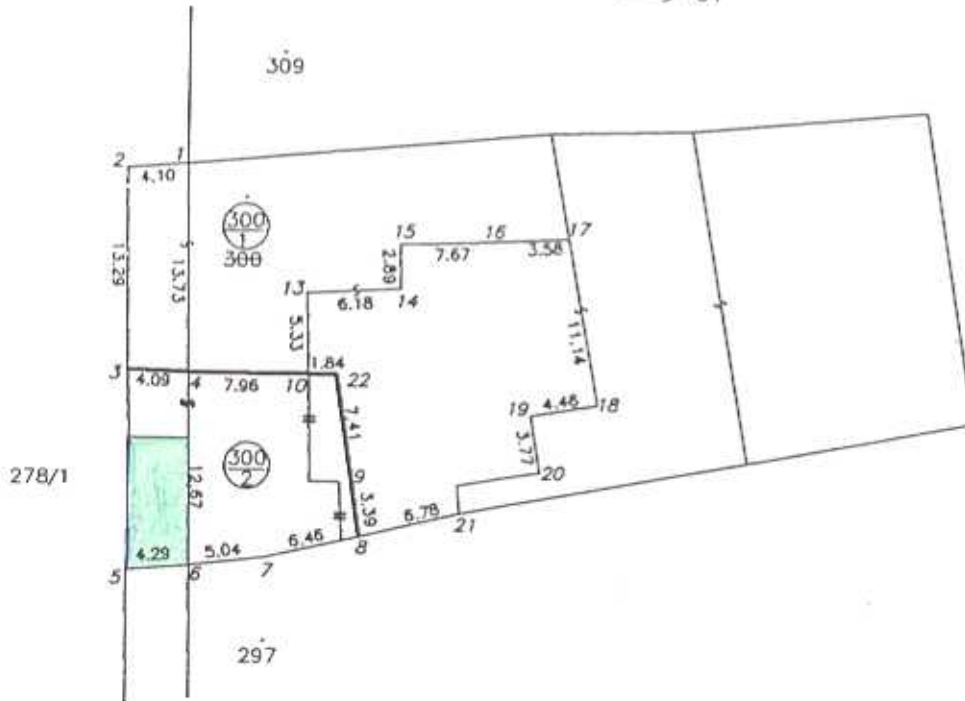

Seznam souřadnic nových bodů

č. bodu	Y	X	
1	4988.25	9978.54	zed'
2	4992.32	9978.86	obrub
3	4992.13	9992.12	obrub
4	4988.02	9992.25	zed'
5	4992.10	10005.23	obrub
6	4987.83	10004.90	zed'
7	4982.79	10004.37	obrub
8	4976.55	10003.01	obrub
9	4977.07	9999.67	obrub
10	4980.05	9992.33	obrub
13	4980.22	9987.01	obrub
14	4974.02	9986.73	obrub
15	4974.12	9983.86	obrub
16	4966.47	9983.59	obrub
17	4962.87	9983.42	obrub
18	4960.84	9994.33	obrub
19	4965.22	9995.04	obrub
20	4964.59	9998.74	obrub
21	4969.98	10001.48	obrub
22	4978.21	9992.35	obrub

Dělit nebo scelovat pozemky lze jen na základě územního rozhodnutí, pokud podmínky pro ně nejsou stanoveny jiným rozhodnutím nebo opatřením.

<h2 style="text-align: center;">GEOMETRICKÝ PLÁN pro rozdělení pozemku</h2> <p>Zhotovil: S.W.R. – GEO s.r.o. Mezírka 1, 602 00, Brno tel.: 05/41 21 33 94</p> <p>Číslo plánu: 218-201/1999</p> <p>Okres: Brno – venkov</p> <p>Obec: Kovalovice</p> <p>Kat.území: Kovalovice</p> <p>Mapový list: Brno 3-0/4</p> <p>Kód způsobu určení výměr: 2-ze souřadnic v S-JTSK 1-jiným číselným způsobem, D-graficky</p> <p>Dosavadním vlastníkům pozemků byla poskytnuta možnost seznámit se v terénu s průběhem navrhovaných nových hranic, které byly označeny předepsaným způsobem:</p> <p style="text-align: center;">zdmí, obrubníkem</p>	<p>Náležitostní a přesností odpovídá právním předpisům.</p>  <p>Geometrický plán ověřil úředně oprávněný zeměměřický inženýr:</p> <p style="font-size: 1.2em; font-weight: bold;">Ing. Zdeněk Szama</p> <p>Dne 14.12.1999 číslo 310/1999</p> <p>Úředně oprávněný zeměměřický inženýr odpovídá za odbornou i právní správnost a úplnost nálezů podle právních předpisů.</p>	<p>Katastrální úřad souhlasí s očíslováním parcel.</p> <div style="text-align: center; font-size: 1.5em; font-family: cursive;">  </div> <p>Souhlas katastrálního úřadu potvrdil:</p> <p style="font-size: 1.2em; font-weight: bold;">Ing. Irena Čechová</p> <p>Dne 13.1.2000 číslo 3/2000</p> <p>Jeden výtisk geometrického plánu a předepsané přílohy jsou uloženy u katastrálního úřadu.</p>
--	---	--